

**reference:** 284-P001453

**property type:** land

**sale/rent:** for sale

**price:** 2.000.000 €

**condition:** developable

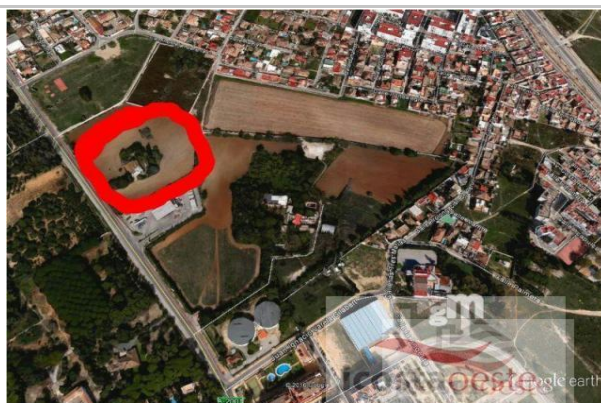

**address:**

**Nº: floor:** 0

**town:** El Puerto de Santa María

**province:** Cádiz

**postal code:** 11500

**zone:** CARRETERA DE SANLÚCAR

ESCALA DE LA CALIFICACIÓN ENERGÉTICA	Consumo de energía kWh/m <sup>2</sup> año	Emisiones kgCO <sub>2</sub> /m <sup>2</sup> año
<b>A</b> más eficiente		
<b>B</b>		
<b>C</b>		
<b>D</b>		
<b>E</b>		
<b>F</b>		
<b>G</b> menos eficiente		
	Exento	

**sqm built:** 22000

**living area:** 0

**plot sq.meters:** 0

**sqm terrace:** 0

**bedrooms:** 0

**bathrooms:** 0

**toilets:** 0

**cupboards:** 0

**lift:** no

**pool:** no

**garages:** 0

**terraces:** 0

**storage room:** no

**garden:** no

**courtyard:** no

**furnished:** no

**floor:**

**air conditioner:**

**hot water:**

**fuel:**

**orientation:**

**antiquity:**

**outward/inward:**

**community fees/month:** 0

**description:**

Zona próxima a ser urbanizada. Buen acceso a la carretera. Cuenta con dos pozos y varios árboles frutales.

De acuerdo con lo prevenido en el Decreto 218/2005, de 11 de octubre, se informa al cliente que los gastos notariales, gastos registrales, impuestos, honorarios de intermediación, gastos financieros, y otros gastos inherentes a la compraventa no están incluidos en el precio.